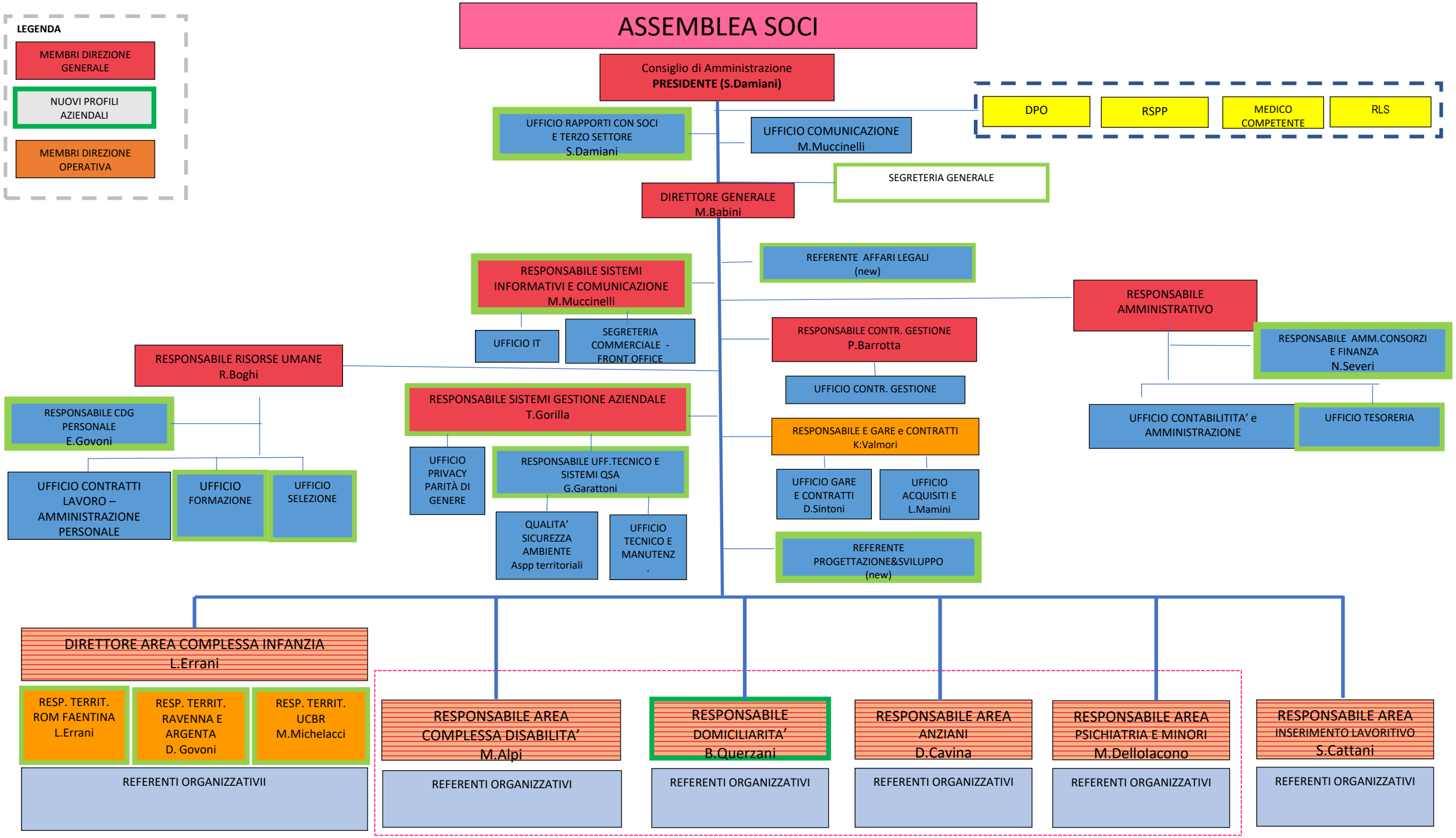
LEGENDA
MEMBRI DIREZIONE GENERALE
NUOVI PROFILI AZIENDALI
MEMBRI DIREZIONE OPERATIVA
ASSEMBLEA SOCI
Consiglio di Amministrazione
PRESIDENTE (S.Damiani)
DPO
RSPP
MEDICO COMPETENTE
RLS
UFFICIO RAPPORTI CON SOCI E TERZO SETTORE
S.Damiani
UFFICIO COMUNICAZIONE
M.Muccinelli
SEGRETERIA GENERALE
DIRETTORE GENERALE
M.Babini
REFERENTE AFFARI LEGALI
(new)
RESPONSABILE SISTEMI INFORMATIVI E COMUNICAZIONE
M.Muccinelli
UFFICIO IT
SEGRETERIA COMMERCIALE - FRONT OFFICE
RESPONSABILE AMMINISTRATIVO
RESPONSABILE CONTR. GESTIONE
P.Barrotta
UFFICIO CONTR. GESTIONE
RESPONSABILE AMM.CONSORZI E FINANZA
N.Severi
UFFICIO CONTABILITITA' e AMMINISTRAZIONE
UFFICIO TESORERIA
RESPONSABILE RISORSE UMANE
R.Boghi
RESPONSABILE CDG PERSONALE
E.Govoni
UFFICIO CONTRATTI LAVORO – AMMINISTRAZIONE PERSONALE
UFFICIO FORMAZIONE
UFFICIO SELEZIONE
RESPONSABILE SISTEMI GESTIONE AZIENDALE
T.Gorilla
UFFICIO PRIVACY PARITÀ DI GENERE
RESPONSABILE UFF.TECNICO E SISTEMI QSA
G.Garattoni
QUALITA' SICUREZZA AMBIENTE
Aspp territoriali
UFFICIO TECNICO E MANUTENZ.
RESPONSABILE E GARE e CONTRATTI
K:Valmori
UFFICIO GARE E CONTRATTI
D.Sintoni
UFFICIO ACQUISITI E
L.Mamini
REFERENTE PROGETTAZIONE&SVILUPPO
(new)
DIRETTORE AREA COMPLESSA INFANZIA
L.Errani
RESP. TERRIT. ROM FAENTINA
L.Errani
RESP. TERRIT. RAVENNA E ARGENTA
D. Govoni
RESP. TERRIT. UCBR
M.Michelacci
REFERENTI ORGANIZZATIVII
RESPONSABILE AREA COMPLESSA DISABILITA'
M.Alpi
REFERENTI ORGANIZZATIVI
RESPONSABILE DOMICILIARITA'
B.Querzani
REFERENTI ORGANIZZATIVI
RESPONSABILE AREA ANZIANI
D.Cavina
REFERENTI ORGANIZZATIVI
RESPONSABILE AREA PSICHIATRIA E MINORI
M.Dellolacono
REFERENTI ORGANIZZATIVI
RESPONSABILE AREA INSERIMENTO LAVORITIVO
S.Cattani
REFERENTI ORGANIZZATIVI